

I. ETAPA



PLATNOST DOKUMENTACE		

LEGENDA			
	návazné řešicé opatření		UVAŽBA
	trvalé dopravní značení		OPRAVA TRASA HAV. BRÚD, ZDAV N S OPRAVA TRASA HAV. BRÚD, ZDAV N S
	trvalé dopravní značení dočasně doplňkové		OPRAVA TRASA HAV. BRÚD, ZDAV N S OPRAVA TRASA HAV. BRÚD, ZDAV N S

Pozn. Dopravní značení v názvu s otáčkovou trasou bude zrušováno.

Doporučená příjizma:	Richard Peška			VYZNAČ
Řešička:	Lukáš Beránek			
Státník:	Richard Peška			
NÁZEV ŽIVOT:	V19 Pořed - sanace km 144,7	OPRAVA TRASA HAV. BRÚD, ZDAV N S		
	okres Havlíčkův Brod, kraj Vysočina	OPRAVA TRASA HAV. BRÚD, ZDAV N S		
		OPRAVA TRASA HAV. BRÚD, ZDAV N S		
	Situace dopravně-inženýrských opatření	OPRAVA TRASA HAV. BRÚD, ZDAV N S		
		OPRAVA TRASA HAV. BRÚD, ZDAV N S		
		OPRAVA TRASA HAV. BRÚD, ZDAV N S		

I. ETAPA - DETAIL POHLED

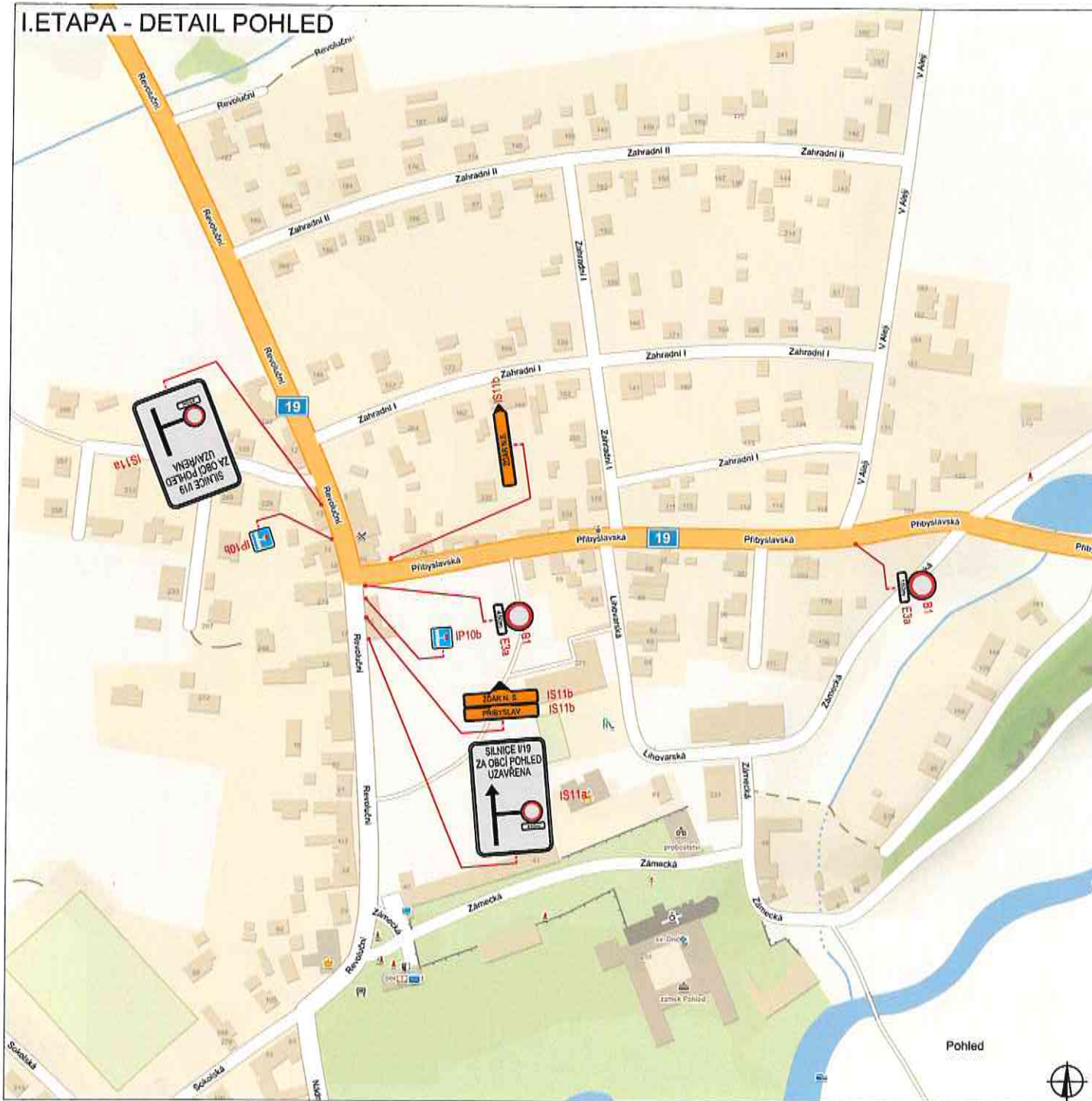

PLATNOST DOKUMENTACE

--	--	--

SITUACE ŠIRŠÍCH VZTAHŮ

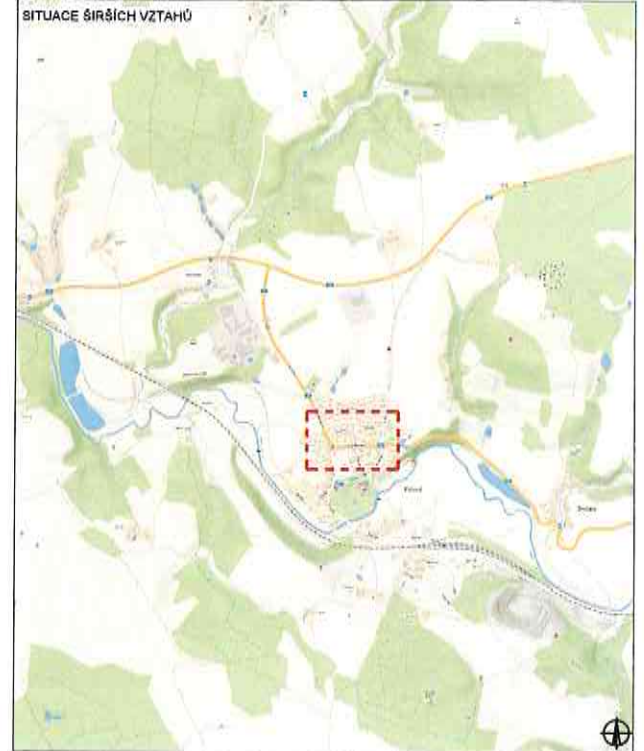

LEGENDA

- NAVRŽENÉ PŘECHODNÉ DOPRAVNÍ ZNAČENÍ
 - TRVALE DOPRAVNÍ ZNAČENÍ
 - TRVALE DOPRAVNÍ ZNAČENÍ DOČASNĚ ZNEPLATNĚNÉ
- Pozn.: Dopravní značení v rozporu s objízdnou trasou bude zneplatněno.

DOPROJEDNÍ PROJEKTANT:	Richard Peška	 	VYZNAČ s.r.o. Tržně 5113/1, 586 01 Ústí nad Labem
VYPRACOVAL:	Lukáš Beránek		
KONTROLOVAL:	Richard Peška		
NAZEV SLUŽBY:	I/19 Pohled - sanace km 144,7 okres Havlíčkův Brod, kraj Vysočina	ČÍSLO ZÁKAZKY:	050/2024
		DATUM:	03/2024
		FORMÁT:	A2
PRISAH:		MĚŘÍTKO:	-
		ČÍSLO PŘÍLOH:	SOUPRAVA
	Situace dopravně-inženýrských opatření	ČEČL:	ROS
			2

I. ETAPA - DETAIL STŘÍBRNÉ HORY

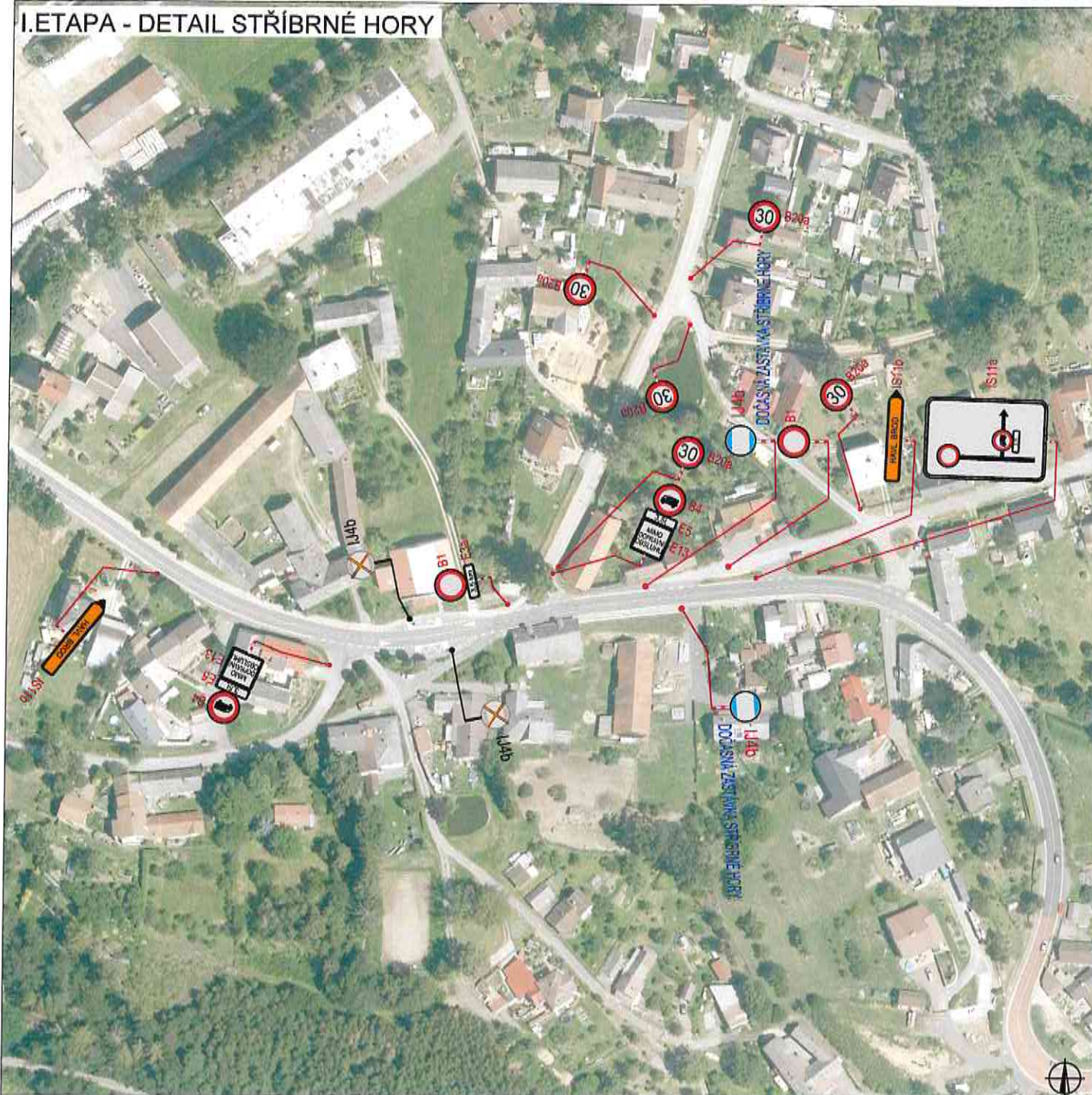

PLATNOST DOKUMENTACE

V	dlh	V	dlh	V	dlh
---	-----	---	-----	---	-----

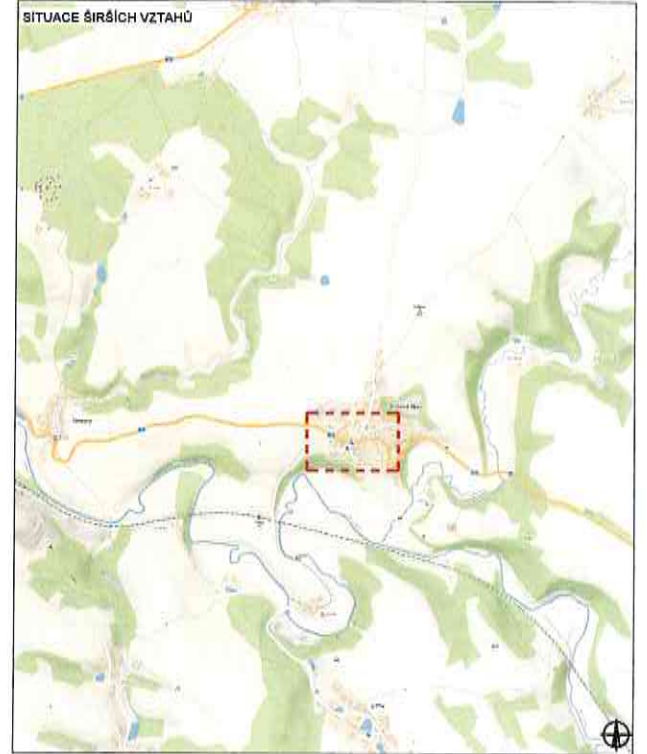

LEGENDA

- NAVRŽENÉ PŘECHODNÉ DOPRAVNÍ ZNAČENÍ
- TRVALE DOPRAVNÍ ZNAČENÍ
- TRVALE DOPRAVNÍ ZNAČENÍ DOČASNĚ ZNEPLATNĚNÉ

Pozn.: Dopavní značení v rozporu s objízdnou trasou bude zneplatněno.

ZODPOVĚDNÝ PROJEKTANT:	Richard Peška		
VYPRACOVÁVÁ:	Lukáš Beránek		
KONTROLOVÁ:	Richard Peška		
NÁZEV STAVBY:	I/19 Pohled - sanace km 144,7 okres Havlíčkův Brod, kraj Vysočina	ČÍSLO ŽNAKTY:	058/2024
		DATAUM:	03/2024
		FORMÁT:	A2
OSADNÍ:		MĚŘÍTKO:	
	Situace dopravně-inženýrských opatření	ÚČEL:	RDS
		ČÍSLO PŘÍLOH:	SOUHRNNÁ
			3

I. ETAPA - DETAIL ŽDÍREC NAD DOUBRAVOU

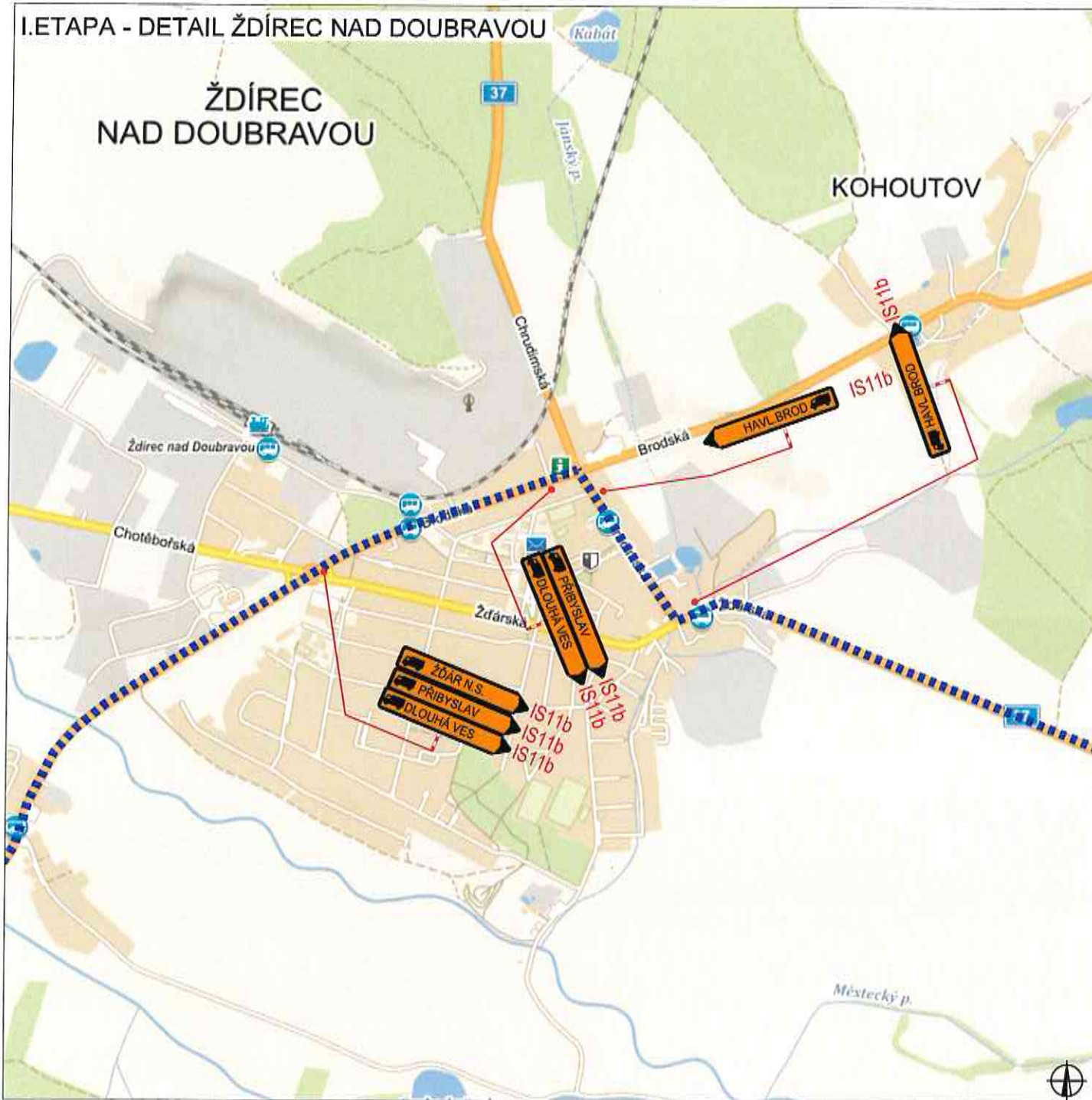

PLATNOST DOKUMENTACE

V	dně	V
V	dně	V

SITUACE ŠIRŠÍCH VZTAHŮ

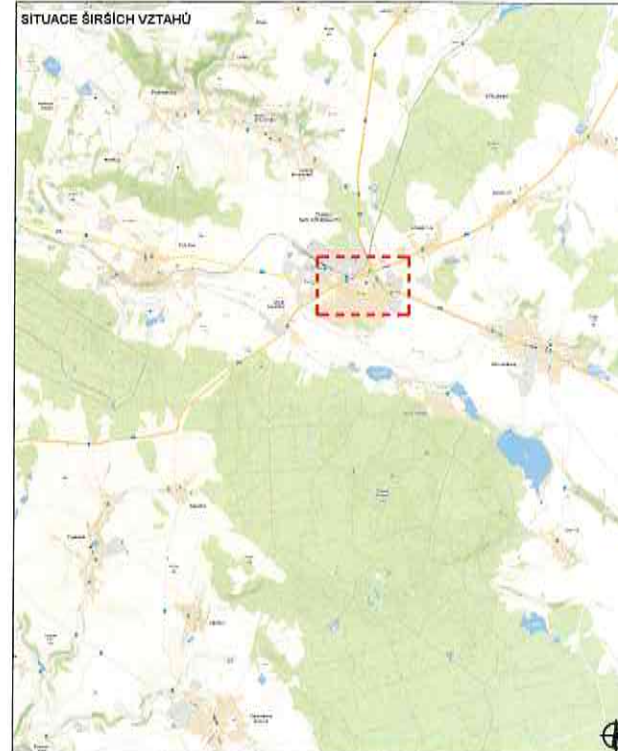

LEGENDA

	NAVŘEŽENÉ PŘECHODNÉ DOPRAVNÍ ZNAČENÍ
	TRVALE DOPRAVNÍ ZNAČENÍ
	TRVALE DOPRAVNÍ ZNAČENÍ DOČASNĚ ZNEPLATNĚNÉ

Pozn.: Dopravní značení v rozporu s obvyklou trasou bude zneplatněno.

Jednotlivý projektant:	Richard Peška		
VYPRACOVAVŠÍ:	Lukáš Beránek		
KONTROLOVAL:	Richard Peška		
NAZEV STAVBY:	I/19 Pohled - sanace km 144,7 okres Havlíčkův Brod, kraj Vysočina	Číslo (ZNAČKA):	058/2024
DATA:		DATA:	03/2024
FORMÁT:	A2	FORMÁT:	A2
MĚŘÍTKO:	-	MĚŘÍTKO:	-
ČÍSLO PŘÍLOHY:		ČÍSLO PŘÍLOHY:	SOUPRAVA
OCÉL:		OCÉL:	RDS
Situace dopravně-inženýrských opatření			4



VYZNAČ, a.s.
Sídlná 5113/1, síň 01 Jihlava

I. ETAPA - DETAIL ŽDÁR NAD SÁZAVOU

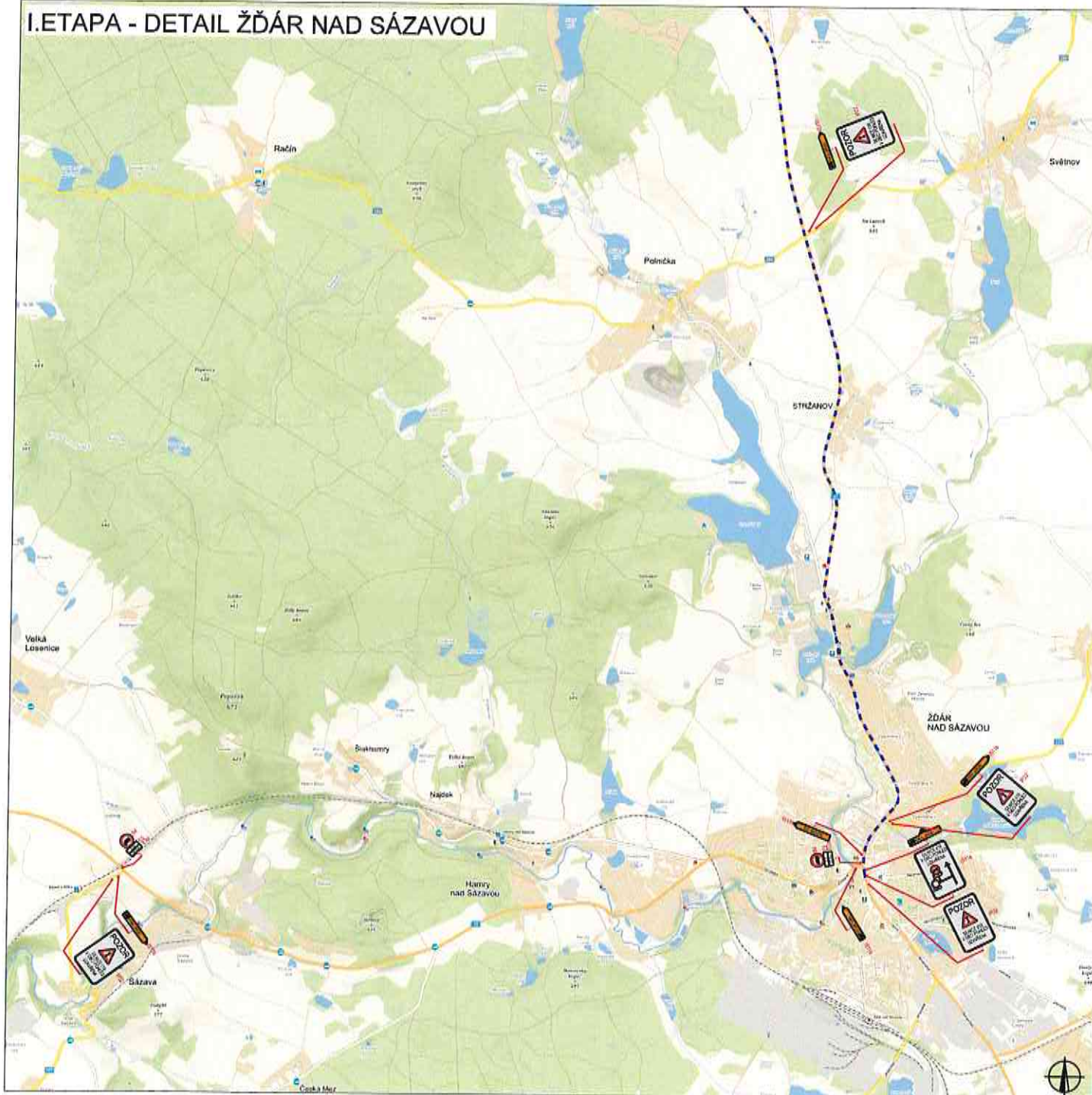

PLATNOST DOKUMENTACE

V	dně	V	dně	V	dně
---	-----	---	-----	---	-----

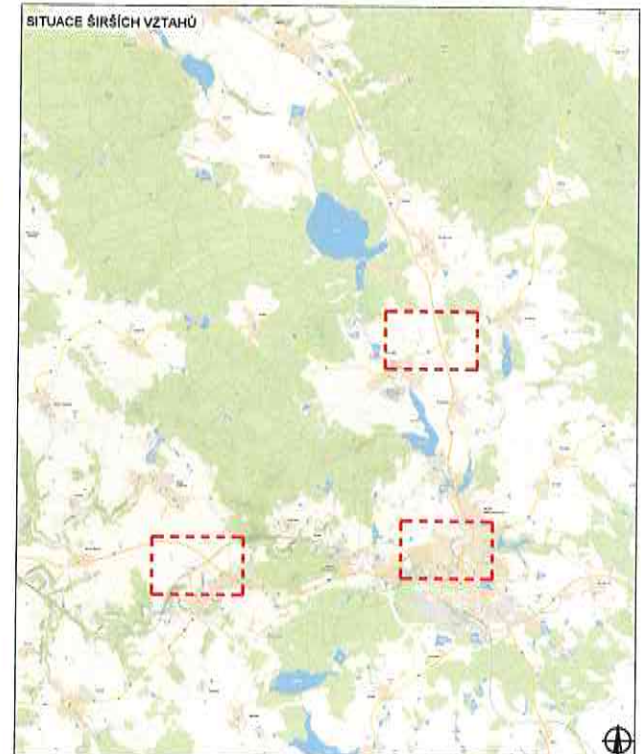

LEGENDA

- HAVŘENÉ PŘECHODNÉ DOPRAVNÍ ZNAČENÍ
- TRVALE DOPRAVNÍ ZNAČENÍ
- TRVALE DOPRAVNÍ ZNAČENÍ DOČASNĚ ZNEPLATNĚNÉ

Pozn.: Dopravní značení v rozporu s objízdnou trasou bude zneplatněno.

ODPOVĚDĚL PROJEKTANT:	Richard Peška			WYZNAČ
VYPRACOVATEL:	Lukáš Beránek			
RUŠITEL/ODK:	Richard Peška			VÝZNAC, s.r.o. Sázava 5113/1, 505 01 Sázava
NÁZEV STAVBY:	I/19 Pohled - sanace km 144,7 okres Havlíčkův Brod, kraj Vysočina		ČÍSLO ZAKÁZKY:	
ODSAL:	Situace dopravně-inženýrských opatření		DATAUM:	03/2024
			FORMÁT:	A2
			SKŘÍTKO:	-
			OCET:	RDS
			ČÍSLO PŘÍLOHY:	SOUPINA
				5

II. ETAPA

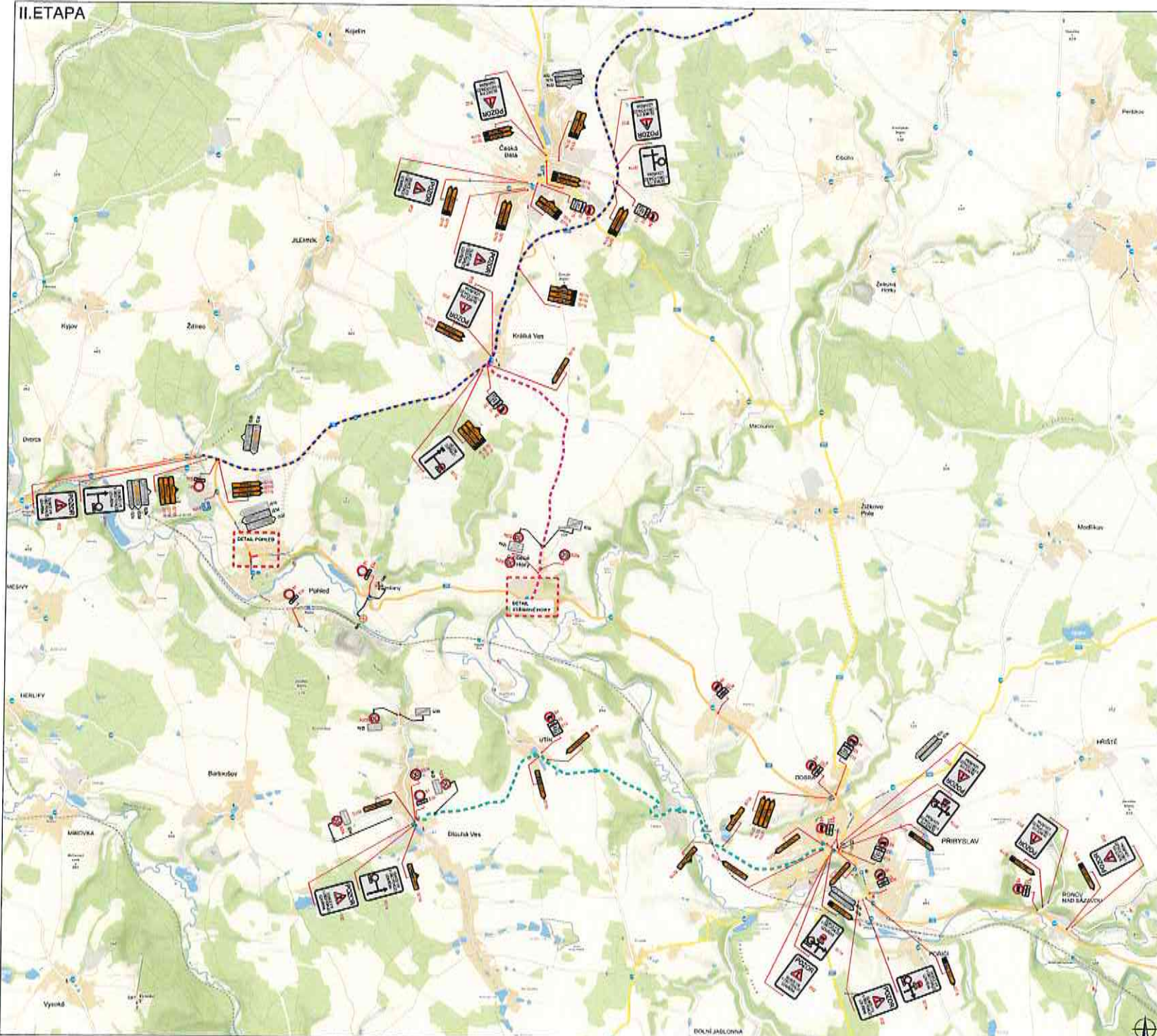

PLATNOST DOKUMENTACE

--	--	--

LEGENDA

	objezdné okružní dopravní značení		OBJÍZDNÁ TRASA ČERNÁ VĚV - POVAŽLA
	TRVALÉ DOPRAVNÍ ZNAČENÍ		OBJÍZDNÁ TRASA PŘIBYSLAV - ŽEBŮV A. OČEKÁVANÉ ŽADY A M. OKRUŽNÍ ŽADY
	TRVALÉ DOPRAVNÍ ZNAČENÍ DOČASNĚ DOPLETNÉ		OBJÍZDNÁ TRASA PŘIBYSLAV - ŽEBŮV A. OČEKÁVANÉ ŽADY A M. OKRUŽNÍ ŽADY

Pozn. Dopravní značení v souvislosti s objezdnými trasami bude doplněno.

PROJEKTOVÝ PRŮBĚH:	Richard Polka	 											
PROJEKTOVÝ:	Lukáš Beníšek												
PROJEKTOVÝ:	Richard Polka												
NÁVYŠTĚV:		<table border="1"> <tr> <td>ČÍSLO PRŮBĚHU:</td> <td>076/0224</td> </tr> <tr> <td>STAV PRŮBĚHU:</td> <td>03/2024</td> </tr> <tr> <td>PROJEKTOVÝ:</td> <td>A2</td> </tr> <tr> <td>ČÍSLO PRŮBĚHU:</td> <td></td> </tr> <tr> <td>STAV PRŮBĚHU:</td> <td>02/0</td> </tr> </table>	ČÍSLO PRŮBĚHU:	076/0224	STAV PRŮBĚHU:	03/2024	PROJEKTOVÝ:	A2	ČÍSLO PRŮBĚHU:		STAV PRŮBĚHU:	02/0	VYDAL: VYDAN: A.Š. S.Š. 13.11.2024, 14.11.2024 STAV PRŮBĚHU: 02/0
ČÍSLO PRŮBĚHU:	076/0224												
STAV PRŮBĚHU:	03/2024												
PROJEKTOVÝ:	A2												
ČÍSLO PRŮBĚHU:													
STAV PRŮBĚHU:	02/0												
1/18 PoNed - sáňce km 144,7 okres Havlíčkův Brod, kraj Vysočina		SITUACE DOPRAVNĚ-INŽENYRSKÝCH OPATŘENÍ											
		6											

II. ETAPA - DETAIL POHLED

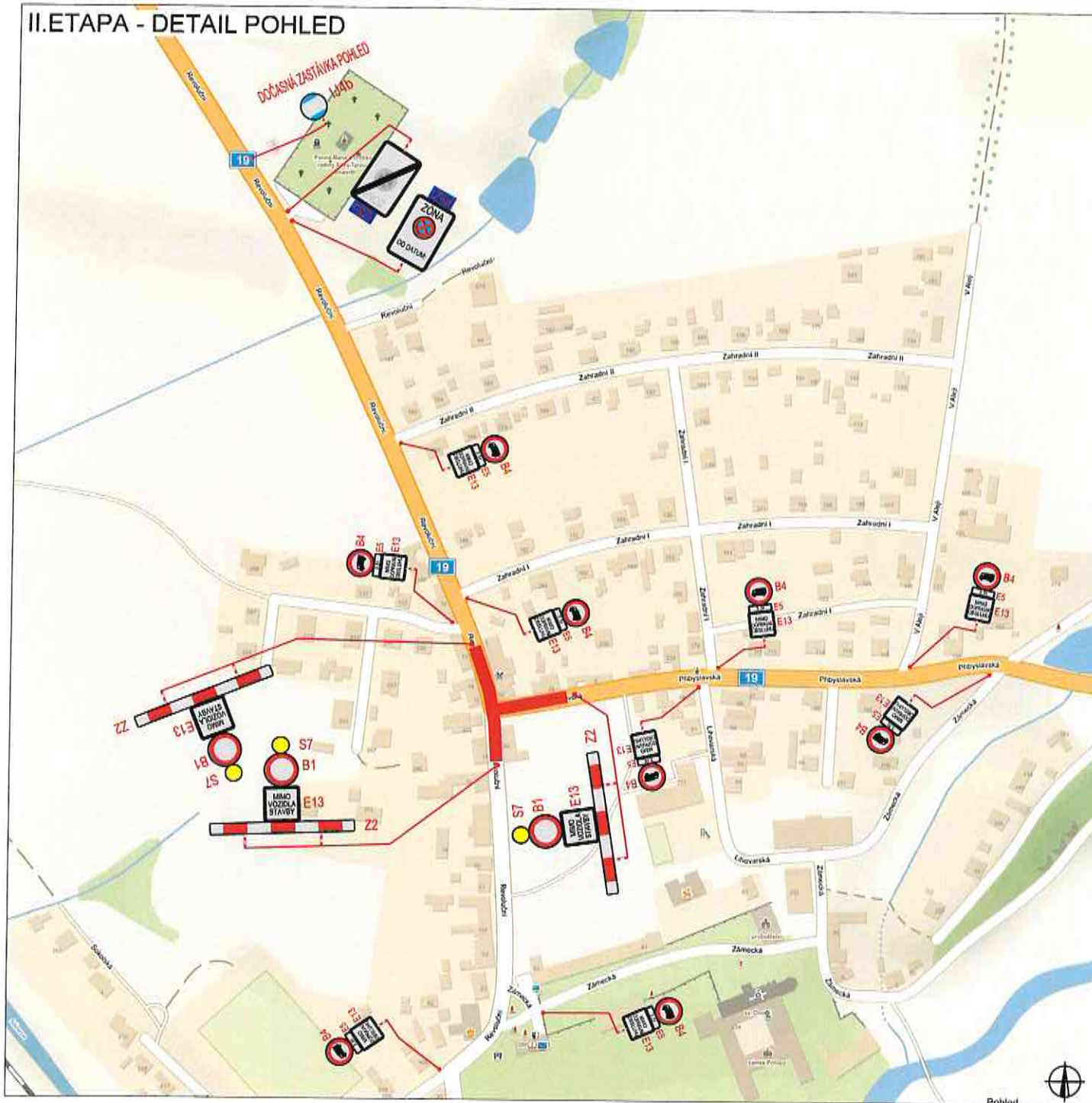

PLATNOST DOKUMENTACE

V	dně	V	dně	V	dně
---	-----	---	-----	---	-----

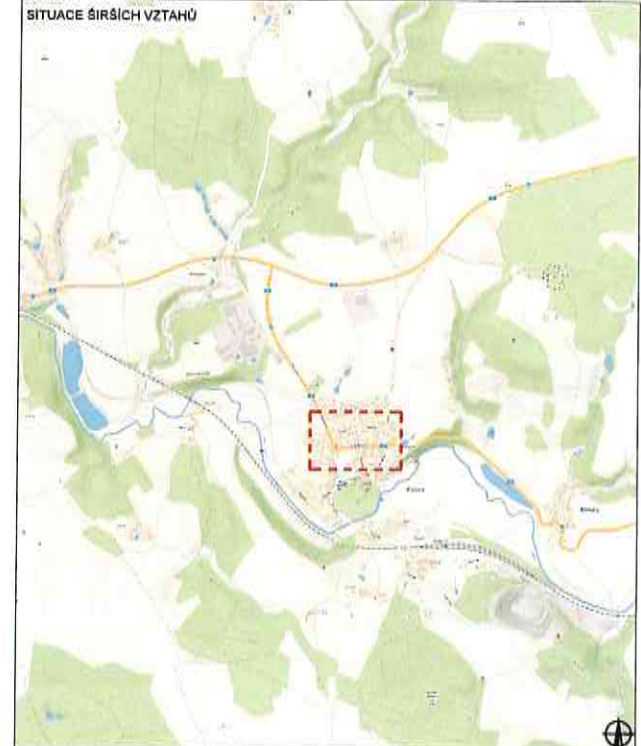

LEGENDA

	NAVŘEZENÉ PŘECHODNÉ DOPRAVNÍ ZNAČENÍ		UZÁVĚRKA
	TRVALÉ DOPRAVNÍ ZNAČENÍ		ODLOŽENÁ TRASA I/19
	TRVALÉ DOPRAVNÍ ZNAČENÍ DOČASNĚ ZHEPLATNĚNÉ		

Pozn.: Doprávní značení v rozporu s obydlnou trasou bude zheplatené.

ZODPOVĚDNÝ PROJEKTANT:	Richard Peška		WYZNAČ
VYPRACOVÁNÍ:	Lukáš Beránek		
KONTROLA:	Richard Peška		
NAZEV STAVBY:	I/19 Pohled - sanace km 144,7 okres Havlíčkův Brod, kraj Vysočina	ČÍSLO ŽADŮBKY:	059/2024
		DATA:	03/2024
		FORMÁT:	A2
		MĚŘÍTKO:	-
		ČÍSLO PŘÍLOHY:	RDS
		ČÍSLO PŘÍLOHY:	7

II. ETAPA - DETAIL STŘÍBRNÉ HORY

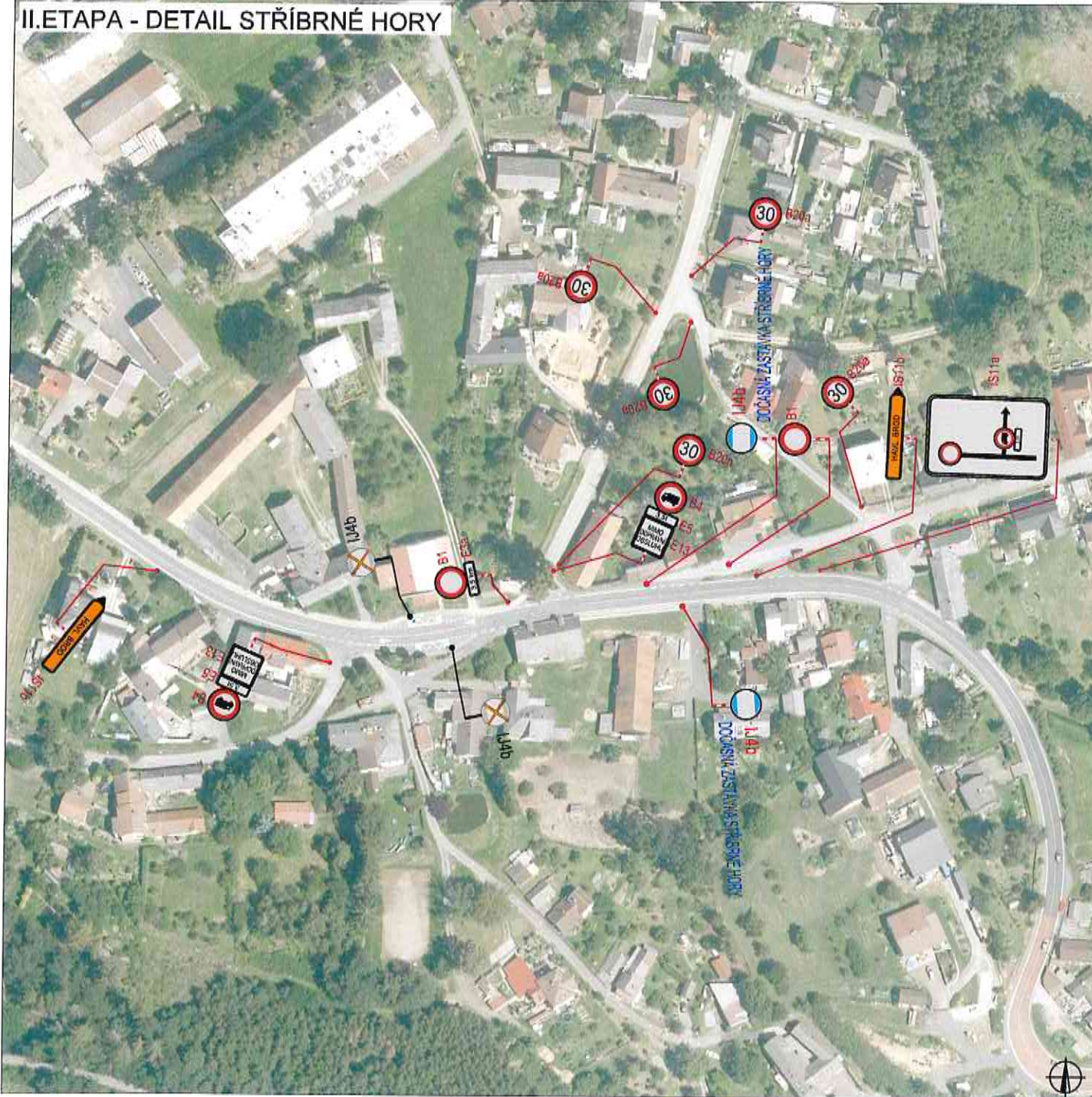

PLATNOST DOKUMENTACE

V	dně	V	dně	V	dně
---	-----	---	-----	---	-----

SITUACE ŠIRŠÍCH VZTAHŮ

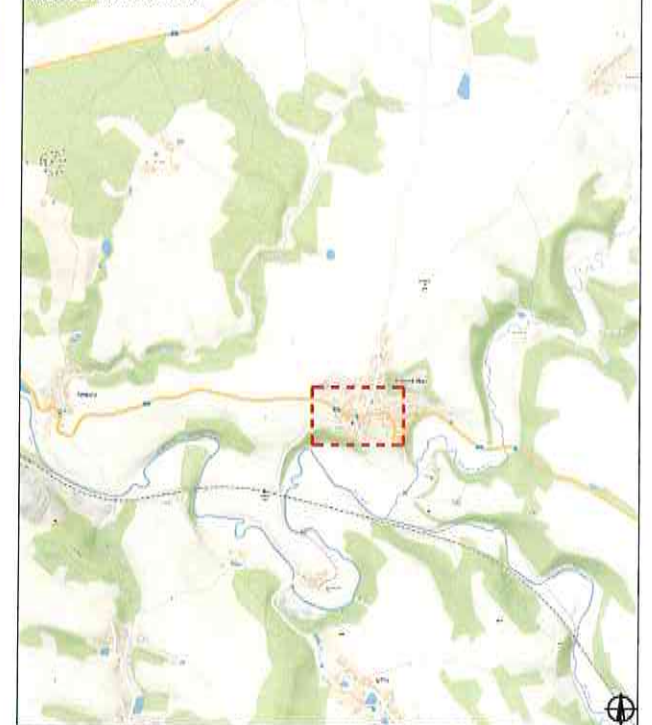

LEGENDA

	NAVŘÍZENÉ PŘECHODOVÉ DOPRAVNÍ ZNAČENÍ
	TRVALE DOPRAVNÍ ZNAČENÍ
	TRVALE DOPRAVNÍ ZNAČENÍ DOČASNĚ ZNEPLATNĚNÉ
	DOČASNĚ ZNEPLATNĚNÉ

Pozn.: Dopravní značení v rozporu s objezdnou trasou bude zneplatněno.

ZODPOVĚDNÝ PROJEKTANT:	Richard Peška		VYZNAČ
VYPRACOVANÍ:	Luďoš Beránek		
KONTROLOVANÍ:	Richard Peška		VYZNAČ, s.r.o. Sěbově 3113/1, 506 01 Alšovice
RAČTY STAVBY:	I/19 Pohled - sanace km 144,7 okres Havlíčkův Brod, kraj Vysočina		
ČÍSLO ZNAČKY:	058/2024	ČÍSLO PŘÍLOHY:	SOUHRNÁ
DATAU:	03/2024	ČÍSLO PŘÍLOHY:	8
FORMÁT:	A2	SOUPRAVA:	
MĚŘÍTKO:	-	ROD:	
CÍL:	RD6		

II. ETAPA - DETAIL SSZ

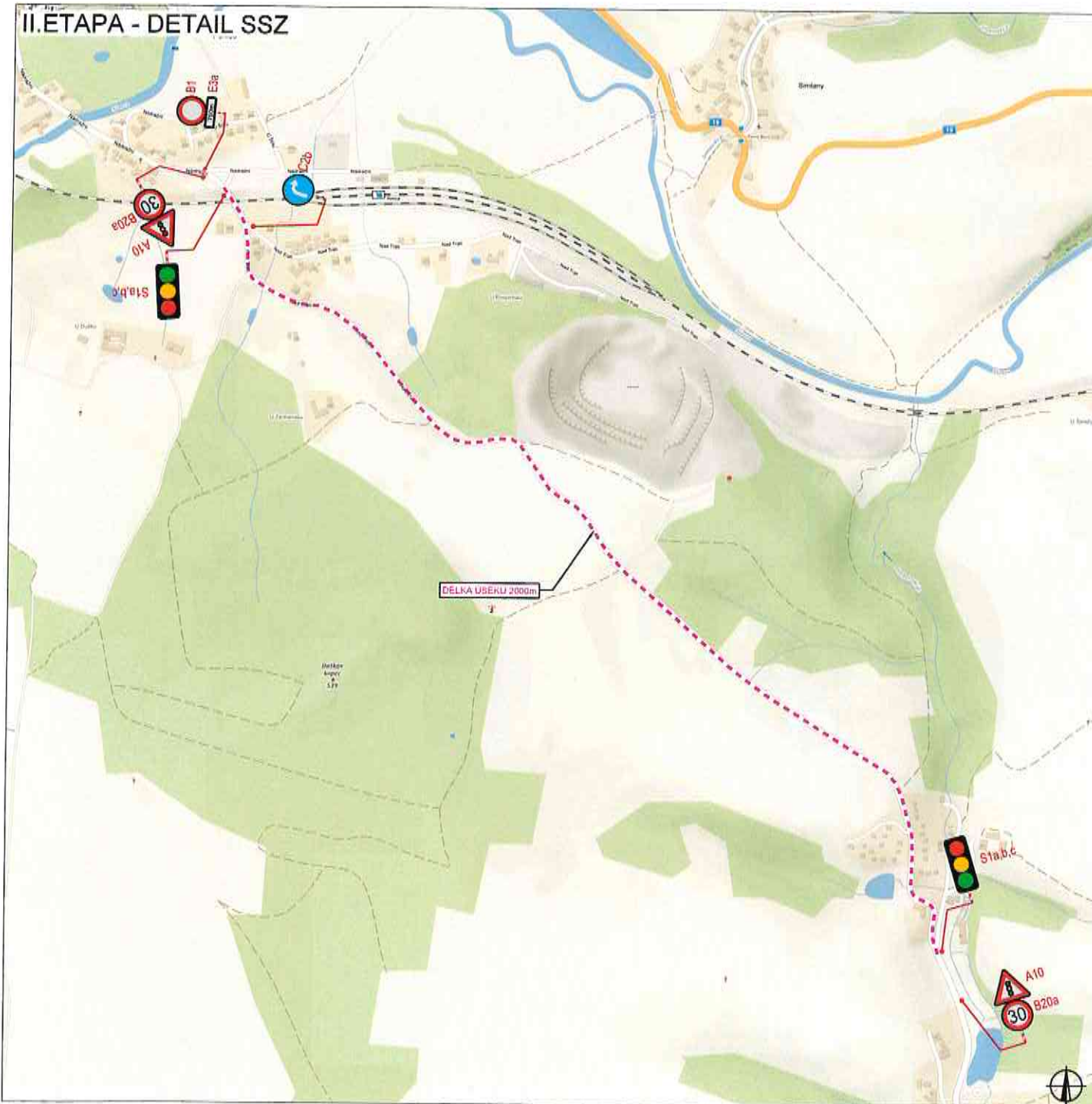

PLATNOST DOKUMENTACE

V	dně	V	dně	V	dně
---	-----	---	-----	---	-----

SITUACE ŠIRŠÍCH VZTAHŮ

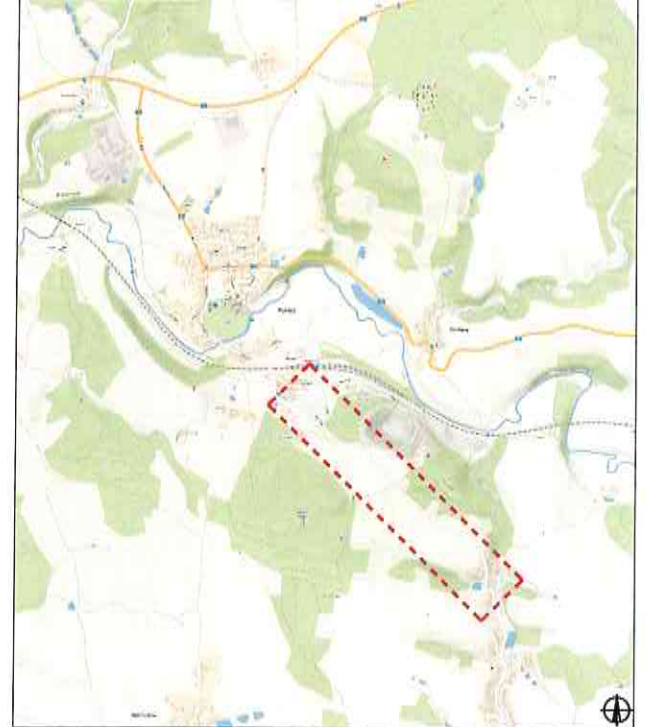

LEGENDA

-  NAVRŽENÉ PŘECHODNÉ DOPRAVNÍ ZNAČENÍ
-  TRVALÉ DOPRAVNÍ ZNAČENÍ
-  TRVALÉ DOPRAVNÍ ZNAČENÍ DOČASNĚ ZNEPLATNĚNÉ

Pozn.: Dopravní značení v rozporu s objízdnou trasou bude zneplatněno.

ZODPOVĚDNÝ PROJEKTANT:	Richard Peška		VYZNAČ
VYPRACOVAL:	Luďka Beránek		
KONTROLOVAL:	Richard Peška		
NAZEV STAVBY:	I/19 Pohled - sanace km 144,7 okres Havlíčkův Brod, kraj Vysočina		
DRUH ZNAČENÍ:	058/2024		
DATAUM:	03/2024		
FORMÁT:	A2		
MĚŘÍTKO:			
ČÍSLO PRŮBĚHU:	RDS		
ÚČEL:			
			9

II. ETAPA - DETAIL ŽDÍREC NAD DOUBRAVOU

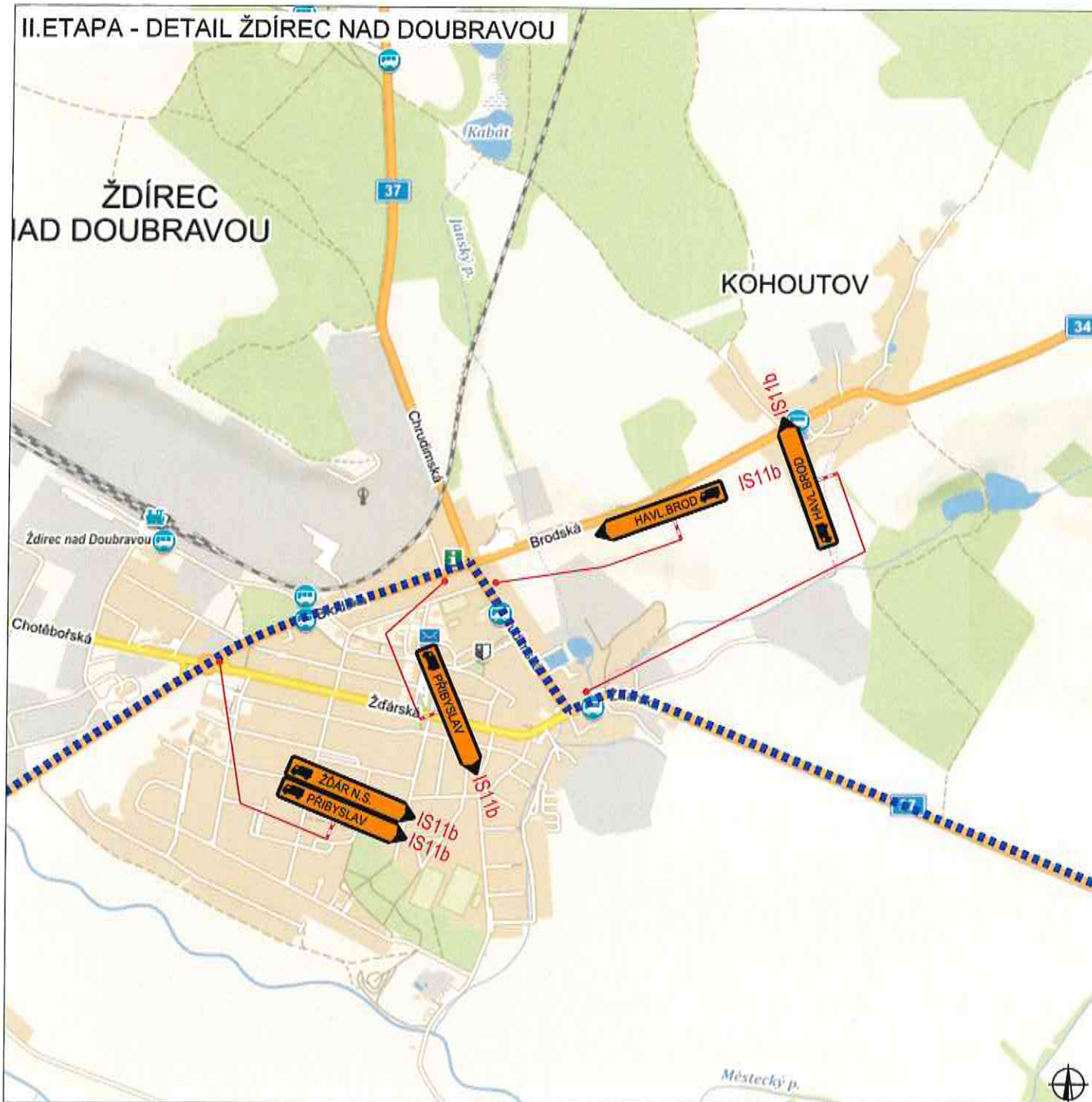

PLATNOST DOKUMENTACE

V	dně	V	dně	V	dně
---	-----	---	-----	---	-----

SITUACE ŠIRŠÍCH VZTAHŮ

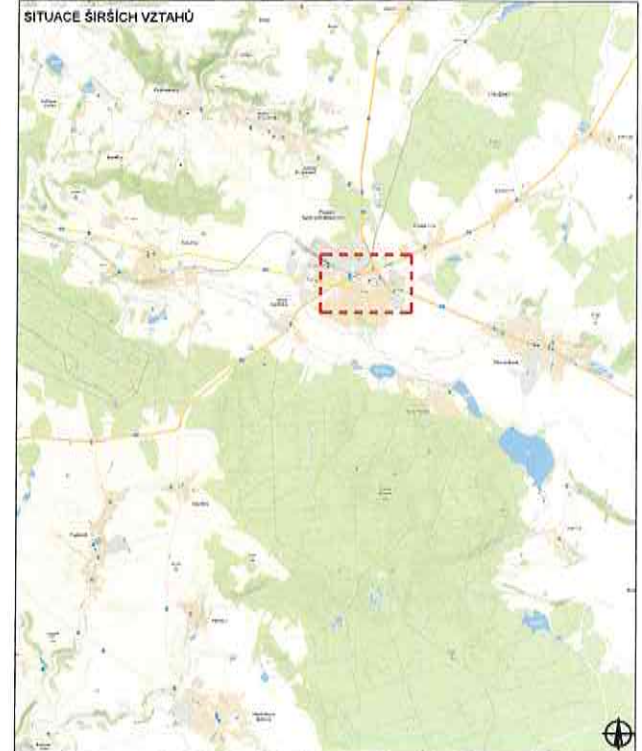

LEGENDA

	NAVŘEŽENÉ PŘECHODNÉ DOPRAVNÍ ZNAČENÍ
	TRVALE DOPRAVNÍ ZNAČENÍ
	TRVALE DOPRAVNÍ ZNAČENÍ DOČASNĚ ZNEPLATĚNÉ

Pozn.: Dopravní značení v rozporu s objízdnou trasou bude zneplatněno.

ZODPOVĚDNÝ PROJEKTANT:	Richard Peška		VYZNAČ
VYPRACOVÁNÍ:	Lukáš Beránek		
KONTROLOVAL:	Richard Peška		
NAZEV STAVBY:	I/19 Pohled - sanace km 144,7 okres Havlíčkův Brod, kraj Vysočina	ČÍSLO ZAKÁZKY:	DSB/2024
DATA:	03/2024	FORMÁT:	A2
VERZE:	-	ČÍSLO PŘÍLOH:	SOUHRNÁ
ÚČEL:	Situace dopravně-inženýrských opatření	ČÍSLO PŘÍLOH:	10

II. ETAPA - DETAIL ŽDĀR NAD SÁZAVOU



PLATNOST DOKUMENTACE

V 0m	V 0m	V 0m

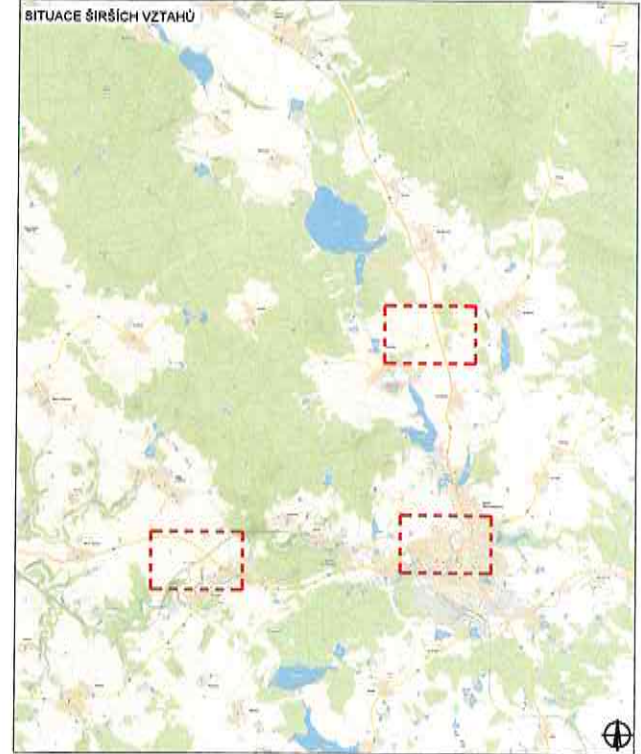

LEGENDA

- NAVRŽENÉ PŘECHODNÉ DOPRAVNÍ ZNAČENÍ
- TRVALE DOPRAVNÍ ZNAČENÍ
- TRVALE DOPRAVNÍ ZNAČENÍ DOČASNĚ ZNEPLATNĚNÉ

Pozn.: Dopravní značení v rozporu s objízdnou trasou bude zneplatněno.

ZODPOVĚDNÝ PROJEKTANT:	Richard Peška	 	
VYPRACOVAL:	Lukáš Beránek		
KONTROLOVAL:	Richard Peška		
NAZEV STAVBY:	I/19 Pohled - sanace km 144,7 okres Havlíčkův Brod, kraj Vysočina	PRŮB. ZMĚNY:	05/6/2024
OSMA:		DATA:	03/2024
		FORMÁT:	A2
		MĚŘÍTKO:	-
		ČČL:	RDS
Situace dopravně-inženýrských opatření			VÝZNAČ, s.r.o. Štěstěná 5113/1, 586 01 Alšava ČÍSLO PRŮB. ZMĚNY: 11 SOUPLAVA